

A cura della dott.ssa **Maria Gabriella Di Russo**

# Sistema integrato di **due peeling superficiali** complementari non esfolianti per la **Skin Rejuvenation** in tutti i biotipi e fototipi

MEDWELLNESS | FREE PRESS  
n.31 | 2024

In uno studio di medicina estetica non ci si occupa solo di **filler, tossina botulinica**, non si eseguono solo correzioni ripristino di volumi ma è indispensabile prendersi cura della pelle.

Dal momento che l'invecchiamento cutaneo è un processo dinamico, sappiamo che l'epidermide fino ai trenta anni **si rinnova costantemente per desquamazione in circa quattro settimane**, mentre dai trenta anni in poi lo strato corneo perde la sua capacità di rinnovarsi in tempi brevi, tanto che una pelle matura per rinnovarsi ha bisogno di circa il doppio di una pelle giovane.

Pertanto, sempre più spesso i pazienti hanno bisogno di essere presi in carico a 360°, è fondamentale proporre loro un percorso di cura per la propria pelle. La **skin rejuvenation**, è un trattamento innovativo, non invasivo, che stimola i naturali processi rigenerativi della pelle, si tratta di un **soft peeling multi-ingredienti in due fasi per il rinnovamento cutaneo**. Pur trattandosi di una metodica antichissima presenta ancora oggi una enorme validità (i primi reperti risalgono ai papi egizi).

È adatto alla **stimolazione e rigenerazione cellulare**, inducendo un vero e proprio turnover a livello dermico. **Previene l'invecchiamento agendo con azione biostimolante**, oltre che massimizza la skin quality.

L'azione sinergica dei vari componenti consentono **di ottenere il massimo effetto**

**terapeutico in assenza di downtime**, il peeling non esfoliante è fondamentale per ripristinare la texture cutanea migliorando l'idratazione, la luminosità, l'elasticità, riducendo la seborrea.

Il trattamento consta di **2 fasi**, la prima operativa e la seconda di recovery, **in 4 steps** in cui vengono utilizzati prodotti differenti contenenti attivi diversi. Si parte con una lozione esfoliante con formula attiva, per pulire la pelle a fondo e per aprire lo strato corneo.

Questa lozione ha **proprietà cheratolitiche, stimola la rigenerazione cellulare** e la sintesi dei glicosamminoglicani, ed ha anche effetti antinfiammatori, idratanti e sebo-regolatori. Dopo aver deterso la pelle, la lozione viene applicata e lasciata in posa per 3-5 minuti senza rimuoverla. Si prosegue con il vero e proprio peeling (pH 2) che deve essere lasciato in posa per qualche minuto.

Questo passaggio favorisce un'**esfoliazione superficiale graduale**, migliorando la pigmentazione e fornendo un effetto antiossidante.

Agisce simultaneamente a profondità differenti grazie alle diverse dimensioni molecolari dei principi attivi che lo compongono.

Il **terzo passaggio consiste nell'applicare uno spray neutralizzante** per ripristinare il pH cutaneo oltre ad avere un'azione riequilibrante idratante e lenitiva. Si rimuove con acqua e infine si applica un siero con



Ritaglio stampa ad uso esclusivo del destinatario, non riproducibile.

121173

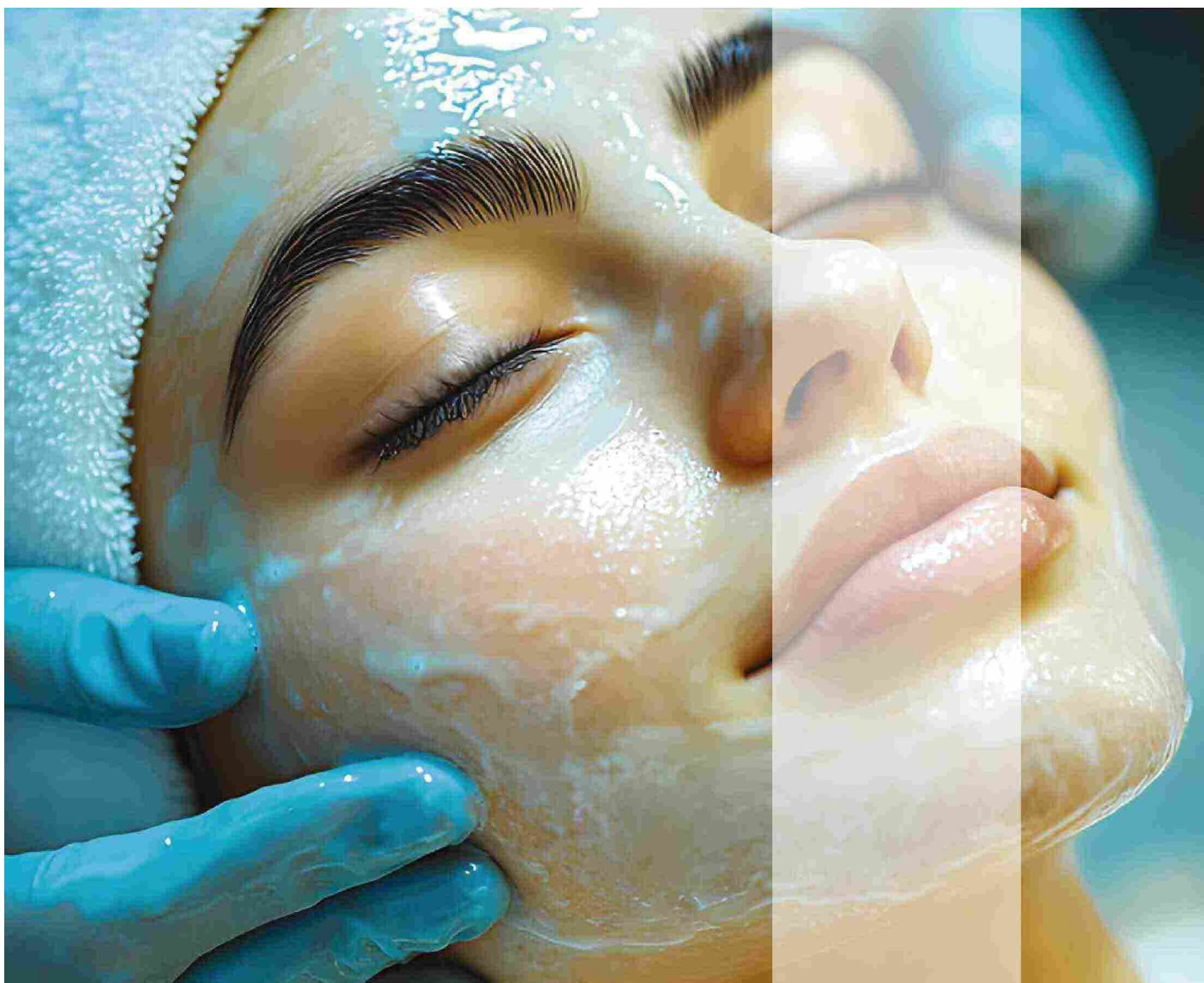

azione idratante intensiva e coadiuvante nel ridurre l'eritema e prurito. **È possibile modulare la frequenza e il numero di sedute in base al tipo di pelle**, alla risposta individuale, al risultato che si desidera raggiungere. Di base tre sedute una ogni quindici-venti giorni.

È un trattamento utilizzato **per migliorare, sia nella donna che nell'uomo**: la microrugosità, l'aging cutaneo, la qualità della pelle aumentando la luminosità e uniformando il colorito,

i pori dilatati e le discromie. Adatto per tutti i fototipi e biotipi, eseguibile tutto l'anno, non è fotosensibilizzante e può essere utilizzato in mono trattamento o combinato con altre procedure.

Grazie alla sinergia d'azione dei materiali usati si ottiene un **risultato estetico soddisfacente.**

Ritaglio stampa ad uso esclusivo del destinatario, non riproducibile.

121173